

かほく



Public Relations Kahoku

今日のおやつは
かほっくり

INDEX

特集 決算公表	2
まちの話題	6
かほく四季まつり かにカニ合戦	8
税の広場	9
地域密着型サービス事業者募集	10
くらしの情報	16
キラリ 仕事人	24

かほく市ブランドさつまいも「かほっくり」の収穫体験が喜綿雅之さん(大崎)の農園で行われ、高松小学校2年生75人がたわわに実った「かほっくり」の収穫を行いました。

-  市民1人当たりの市税収入 ……10万3,026円
-  市民1人当たりの歳出 ……57万3,689円
-  市民1人当たりの市債残高 ……68万1,081円

※平成18年3月31日現在の住民基本台帳人口を基に算出しています。

現在、国をあげて三位一体の改革（地方交付税制度の改革・国庫補助／負担金の削減・国から地方への税源移譲）が推進されており、財政面における国と地方との関係が毎年変化している状況です。全国的には景気は回復傾向にあると言われていますが、依然として地方までは波及していないのが現状です。こうした厳しい財政状況ですが、住民の皆さんが豊かに暮らせる環境づくりを目指して、貴重な財源を有効に活用したいと考えています。

歳入は、教育費が約37%、民生費（社会福祉や児童福祉、生活保護などに係る費用）が約16%、公債費（借入金の返済に係る費用）が約12%、土木費（道路や河川に係る費用）が約11%となっています。また、性質別に見た主な内訳は、義務的な経費で約34%、投資的な経費で約41%、その他の経費で約25%という割合になっており、投資的経費の普通建設事業で約55億4,420万円、義務的経費の扶助費で約1億2,770万円、補助費で約1億2,400万円の増額となっています。

平成17年度 決算報告

（平成17年4月～平成18年3月）

皆さんからの税金や、国・県からの補助金は、私たちの生活をよりよくするために、さまざまな形で使わせていただきました。これらがどのくらい納められ、どのように使ったのかを一般会計を中心にお知らせします。

一般会計

一般会計の歳入総額は205億3,977万円、歳出総額は203億9,166万円となり、歳入歳出の差引額は1億9,482万円（うち、703万円は翌年度へ繰越）、実質収支額は1億8,779万円の黒字となりました。

歳入

歳入の主な内訳は、皆さんから納めていただいた市税が約36億5,000万円（約18%）、国から交付される地方交付税が約47億8,000万円（約23%）、市の借入金である市債が約61億7,000万円（約30%）（うち、合併特例債約27億4,000万円）となっています。

なお、総額で前年度より約51億4,000万円（33.5%）の増額となったのは、市債の借入が約30億9,000万円増加したことが大きな要因です。このほか、繰入金、国庫支出金についても増額となっていますが、中学校整備の影響によるものです。

歳出

歳出の目的別に見た主な内

歳出総額 203億916万円 (一般会計)

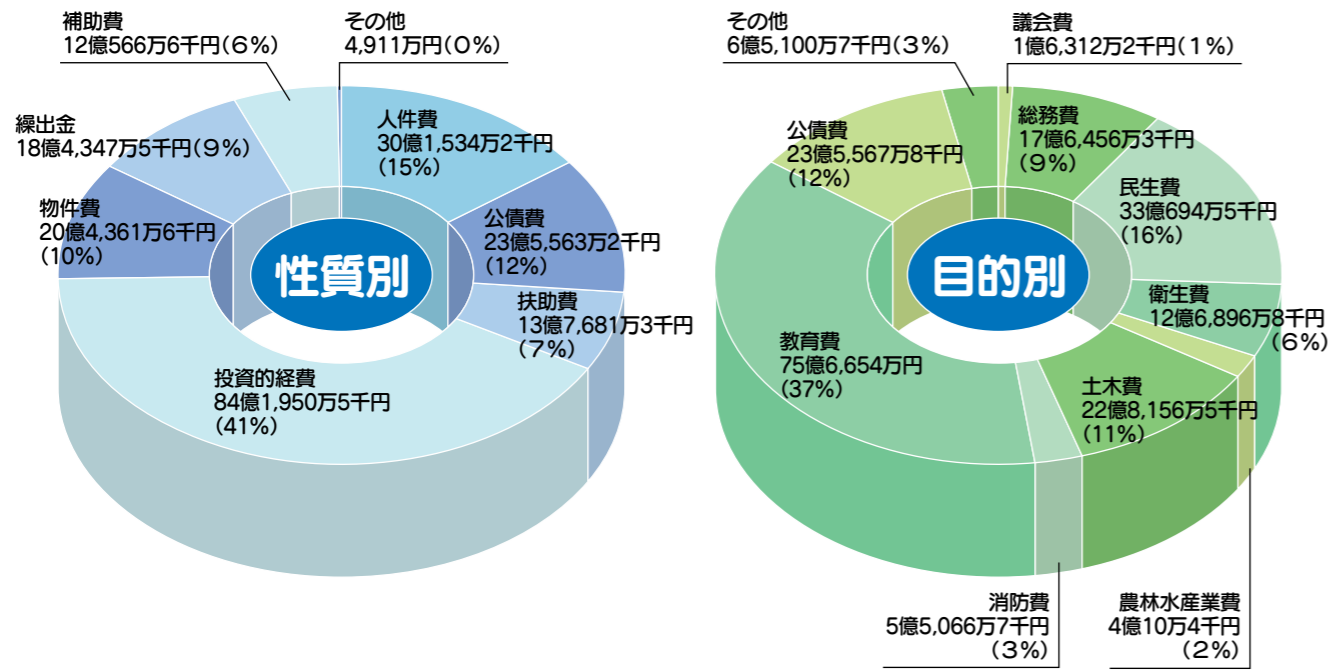

歳入総額 205億397万円 (一般会計)

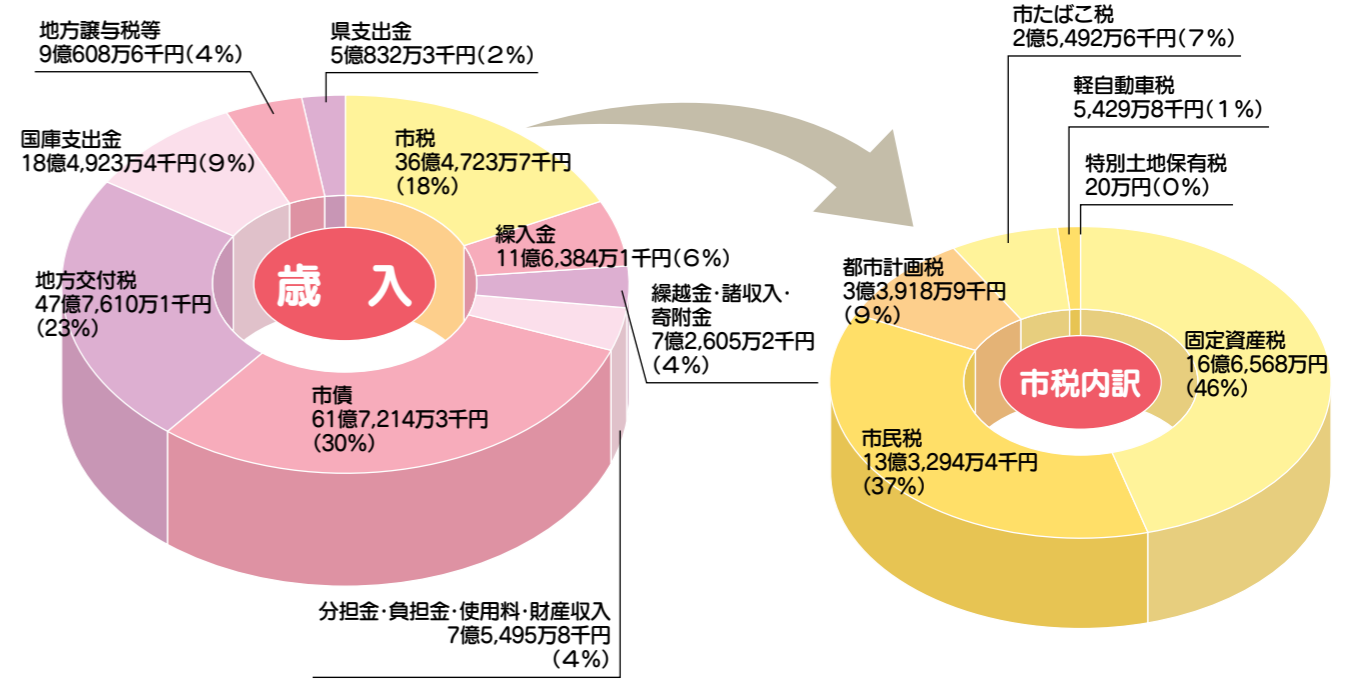

平成17年度に実施した主な事業

- 第1次かほく市総合計画策定 5,990千円
- 保育園建設事業（大海保育園） 180,024千円
- 雪寒対策事業（消雪整備） 196,440千円
- 消防ポンプ車購入 24,150千円
- 高松中学校整備事業 585,450千円
- 河北台中学校整備事業 2,823,375千円
- 宇ノ気中学校整備事業 2,869,113千円

財政用語の解説

- 公債費** 市の借入金に係る返済金
- 扶助費** 児童・高齢者・心身障害者の方々に援助するための経費
- 物件費** 消耗品や備品の購入・プログラム開発などに係る経費
- 投資的経費** 道路・学校などの公共施設の建設に係る経費

一般会計および特別会計決算額一覧

	歳入決算額	歳出決算額	形式収支	翌年度繰越額	実質収支
一般会計	20,503,974	20,309,159	194,816	7,027	187,789
土地取得特別会計	2,149	2,149	0	0	0
市営バス事業特別会計	26,860	26,495	365	0	365
墓地特別会計	19,314	17,152	2,162	0	2,162
国民健康保険特別会計	2,903,632	2,863,724	39,908	0	39,908
老人保健特別会計	3,711,088	3,750,122	△39,034	0	△39,034
介護保険特別会計	2,252,446	2,198,100	54,346	0	54,346
大海財産区特別会計	2,256	2,181	75	0	75
下水道事業特別会計	3,842,264	3,791,422	50,843	0	50,843
宅地造成特別会計	290	290	0	0	0
合計	33,264,274	32,960,793	303,481	7,027	296,454

※老人保健特別会計の赤字については、本来、その年度に収入されるべき国庫支出金、支払基金交付金が未収入となったもので、これらについては構築により翌年度に交付されるため、これらを財源として対応しました。

水道事業会計決算

	収入決算額	支出決算額	差引
収益的収支	814,428	751,044	63,384
資本的収支	346,708	589,200	△242,492

※資本的収支の不足額は、内部留保資金等により補てんしました。

完成した宇ノ気中学校校舎



特別会計での事業や、他の市町と共同で行っている事業については的確に反映していない面もあり、さらに検討を加えたいと考えています。

終わりに

平成17年度は、河北台・宇ノ気中学校整備等により、行政活動における赤字額よりも投資活動にかかる支出が39億6,472万1千円上回っています。この差額を将来的な負担である、財務活動によるキャッシュフローと、過去の資産である基金の取り崩しにより賄ったこととなります。

「キャッシュフロー計算書」は「行政活動」「投資活動」「財務活動」の3つの活動区分による資金の流れを表したものです。

キャッシュフロー計算書(表3)

平成17年度は、行政コストの観点から見ると、4億3,109万6千円の赤字(基金などの過去の資産によりサービを実施した)になります。

平成17年度 財務諸表の公表

かほく市では、昨年度より決算情報として、「バランスシート(貸借対照表)」「行政コスト計算書(損益計算書)」「キャッシュフロー計算書」を作成しています。これらでは従来の単年度会計では把握できなかった、年度を越えた「資産」の状況や「費用(コスト)」の状況が把握できるため、財政分析の有効な資料と考えられます。

(いずれの財務諸表も平成12年3月に旧自治省より示された「地方公共団体の総合的な財政分析に関する調査研究会報告書」に準じて作成しています)

バランスシート(表1)

「バランスシート」は、年度末時点の資産とそれに対する市債などの負債や国庫からの補助金などの正味資産の状況を示したものです。

平成17年度のかほく市の状況は、608億9,935万円の資産に対し、将来の財政負担としての負債が280億1,041万円、残りは国庫支出金が106億8,472万円、一般財源が222億422万円となっています。

主な増加の要因は、河北台・宇ノ気両中学校の整備などで、固定資産が約59億円増加しました。しかし、財源として13億円の基金などを充当したこと、地方債を最大限活用したことによる将来の負債(借入金など)が約40億9千万円になることから、実際の正味資産は約5億5千万円の増加となりました。

※普通会計(一般会計と土地取得・市営バス事業・墓地の3特別会計との合計)を対象。/固定資産は、昭和44年以降に取得した物件を取得原価主義にて計上。/基金・歳計現金も流動資産として計上。

行政コスト計算書(表2)

ある期間に消費された支出

表3: キャッシュフロー計算書

自平成17年4月1日
至平成18年3月31日

I. 行政活動によるキャッシュフロー	
1. 税収	3,932,313
2. 使用料及び手数料収入	444,207
3. 人件費による支出	▲ 3,015,512
4. 物件費による支出	▲ 2,069,652
5. 維持補修費による支出	▲ 31,932
6. 扶助費による支出	▲ 1,376,813
7. 諸収入	232,623
小計	▲ 1,884,766
8. 交付金による収入	5,397,112
9. 国庫支出金及び県支出金収入	1,397,475
10. 分担金及び負担金等による収入	18,435
11. 補助費等による支出	▲ 1,205,999
行政活動によるキャッシュフロー	3,722,257
II. 投資活動によるキャッシュフロー	
1. 有形固定資産の取得による支出	▲ 8,013,500
2. 国庫支出金及び県支出金収入	1,027,846
3. 財産売却による収入	273,595
4. 財産運用による収入	14,017
5. 貸付金の回収による収入	31,081
6. 貸付による支出	▲ 15,262
7. 投資及び出資による支出	▲ 740
小計	▲ 6,682,963
8. 基金からの繰入による収入	1,171,771
9. 基金への積立による支出	▲ 4,455
10. 他会計への繰出による支出	▲ 1,837,571
11. 他団体の社会資本形成による支出	▲ 333,760
投資活動によるキャッシュフロー	▲ 7,686,978
III. 財務活動によるキャッシュフロー	
1. 地方債発行による収入	5,907,200
2. 地方債償還による支出	▲ 1,748,802
3. 支払利息	▲ 357,561
財務活動によるキャッシュフロー	3,800,837
IV. 現金及び現金同等物の増加額	▲ 567,179
V. 現金及び現金同等物の繰越残高	2,518,718
VI. 現金及び現金同等物の年度末残高	1,951,539
内訳	
財政調整基金	1,506,647
減債基金	247,549
歳計現金	197,343
	1,951,539

表2: 行政コスト計算書

自平成17年4月1日
至平成18年3月31日

費用の部	
人件費	2,851,470
退職給与引当金繰入額	171,311
人に係るコスト	3,022,781
物件費	2,069,698
維持補修費	31,932
減価償却費	2,112,363
物に係るコスト	4,213,993
扶助費	1,376,813
補助費等	1,205,999
繰出金	1,837,319
普通建設事業費	256,592
移転的支出なコスト	4,676,723
災害復旧事業費	72,245
失業対策事業費	0
公債費	357,520
前年度繰上充用金	0
不納欠損額	14,160
その他のコスト	443,925
費用合計	12,357,422
収入の部	
分担金及び負担金	45,858
使用料及び手数料	446,986
財産収入	287,612
繰入金	11,809
諸収入等	405,124
使用料・手数料等	1,197,389
国庫支出金	885,997
県支出金	511,478
国・県支出金	1,397,475
市税	3,649,274
地方交付税	4,776,101
譲与税・県税交付金等	906,087
一般財源等	9,331,462
収入合計	11,926,326
当期純行政コスト(純剰余)	▲ 431,096
国庫支出金取崩高	222,256
県支出金取崩高	7,468
当期一般財源等増加額	▲ 201,372
前期繰越一般財源等	22,405,596
当期末一般財源等	22,204,224

表1: バランスシート

(平成18年3月31日現在)

借方		貸方	
【資産の部】		【負債の部】	
1. 有形固定資産		1. 固定負債	
(1) 総務費	2,839,781	(1) 地方債	22,331,513
(2) 民生費	2,883,800	(2) 債務負担行為	
(3) 衛生費	63,788	① 物件の購入等	0
(4) 労働費	416,178	② 損失補償	0
(5) 農林水産業費	2,531,075	債務負担行為計	0
(6) 商工費	1,638,174	(3) 退職給与引当金	3,899,477
(7) 土木費	19,827,901	固定負債合計	26,230,990
(8) 消防費	543,113	2. 流動負債	
(9) 教育費	24,952,557	(1) 翌年度償還予定額	1,779,418
(10) その他	1,551,955	(2) 翌年度繰上充用金	0
計	57,248,332	流動負債合計	1,779,418
(うち土地)	16,547,185	負債合計	28,010,408
有形固定資産合計	57,248,332	【正味資産の部】	
2. 投資等		1. 国庫支出金	
(1) 投資及び出資金	424,472		8,144,555
(2) 貸付金	20,629	2. 都道府県支出金	
(3) 基金			2,540,168
① 特定目的基金	600,479	3. 一般財源等	
② 土地開発基金	234,710		22,204,224
③ 定額運用基金	9,099	正味資産合計	32,888,947
基金計	844,288	負債・正味資産合計	60,899,355
(4) 退職手当組合積立金	0	① 物件の購入等に係るもの	
投資等合計	1,289,389	② 債務保証及び損失補償に係るもの	
3. 流動資産		③ 利子補給に係るもの	
(1) 現金・預金			
① 財政調整基金	1,506,647		
② 減債基金	247,549		
③ 歳計現金	197,343		
現金・預金計	1,951,539		
(2) 未収金			
① 地方税	314,840		
② その他	95,255		
未収金計	410,095		
流動資産合計	2,361,634		
資産合計	60,899,355		

金沢ナンバー発進

10/10 日本海側唯一の「ご当地ナンバー」である「金沢ナンバー」導入を記念した、金沢ナンバー発進式を金沢駅東広場もてなしドームで開催しました。式典では金沢ナンバー「1番」を付けたふらっとバスが発進しました。



黒川工区の県営ほ場整備事業完了

10/3 平成12年度より進めて来た県営中山間地域緊急整備事業大海地区黒川工区のほ場整備事業が八野工区に引き続き完了しました。

黒川工区では、総事業費3億8,792万5千円をかけて、総面積23.9ヘクタール、農地面積18.2ヘクタールのほ場を30アールの水田に整備しました。この日は、関係者約40人による完工記念式を行い、事業の完了を祝いました。ほ場整備により、農家の所得向上と経営の安定が望まれています。



まちの話題

TOWN TOPICS

身近な話題など、皆様からのお便りお待ちしております。

企画情報課 ☎283-1112

東海北陸地区子ども会連絡協議会表彰を受賞

9/30 岐阜県大垣市で開催された平成18年度東海北陸地区子ども会育成研究協議会の席上、中嶋修さん(宇野気)が東海北陸地区子ども会連絡協議会表彰を受賞されました。中嶋さんは、昭和58年度より旧宇ノ気地区・かほく市子ども会の役員などを務め、また長年地域の子どもの育成および活動を積極的に行ってきた功績が認められ今回の受賞となりました。



手作りの「みみずく人形」

心のこもった交通安全呼びかけ

9/22 かほく市立金津小学校6年生16名は、今年度「マナーアップモデル路線」に指定された谷地内の亀田神社前の市道で、同校の4年生から6年生までの児童が、無事故の願いを込めて書いた手紙をドライバーに手渡し安全運転を呼びかけました。また、「みらい子育てネットかほく」も、二ツ屋の瑞穂大橋待避場で手作り交通安全マスコット「みみずく人形」を配布し、ドライバーに交通安全と交通ルールの遵守を呼びかけました。

青い光に守られて 防犯ブルーライト安心作戦

10/16 かほく市防犯委員会は、下校時の児童・生徒の安全を見守るため、油野市長、杉本会長を先頭に、委員による「青色LED点滅指示灯」で帰宅路に不審者などがいないか、また周辺環境が安全かどうか、パトロールを行いました。



市内3地区で通学合宿開催

9/28~10/21 「自分のことは自分です」という目標のもと、子どもたち同士が協力し合って生活を送りました。そんな中での楽しみは、夕食後の活動です。高松地区では、地域の方を招いて絵手紙を作成しました。題材は、下校時(帰宅時)に拾ってきた落ち葉などです。

短い日数でしたが、子どもたちは普段の生活のありがたさや、家族の愛情などをあらためて実感していました。

宇宙に思いをはせて 親子天体観測教室開催

9/3・10/21 七塚生涯学習センターにおいて、親子天体観測教室を開催し、それぞれ親子21組・22組が参加しました。宮坂均先生・室石光宏先生の指導で、天体望遠鏡作りにチャレンジ。できた望遠鏡を覗き込み、「見えた!」「見えないよ。どうして?」とピント合わせに戸惑いながら、親子で楽しいひと時を過ごしました。

11月18日(土)に第3回目を開催します。



日頃の成果を披露 新舞踊協会発表会開催

9/24 第1回かほく市新舞踊協会発表会が、七塚健康福祉センターで開催されました。

協会には、なぎさ舞踊会・はまなす舞踊会・素乃の会・踊る舞う会・宇ノ気老人福祉センター民舞の会の5団体が所属しており、現在、会員数105名です。日頃から練習している歌や踊りの成果をいきいきと披露していました。



リズムダンスで健康に

9/21 第33回太陽と緑に親しむ健民祭が、河北台健民体育館で開催され、リズムダンスの講習会が行われました。講習会には七塚健康クラブ員を含む県内全域から約200人の愛好者が参加して、普段使わない筋肉を鍛えることのできるリズムダンスを踊り、心地よい汗を流していました。

かほく四季まつり

かに力二合戦

…海の幸・山の幸まつり…

日時：11月12日(日) 9時30分～14時

場所：七塚生涯学習センター(ふれあい館)駐車場



【お願い】
会場付近の駐車場には限りがあり、常時混雑が予想されます。お越しの際は周辺の渋滞緩和のため(株)PFU社員専用秋浜第1駐車場からの無料シャトルバスをご利用ください。

【問い合わせ先】
かほく市まつり実行委員会事務局
商工会 ☎282-5661
商工観光課 ☎281-3922

お得なカニのセット販売も予約受付中。(11月8日(水)まで)

税の広場

金沢税務署からのお知らせ

2020-11-22

「利用ください」

e-Tax(国税電子申告・納税システム) e-Taxでは自宅やオフィスから申告や納税ができます。源泉所得税の毎月納付、消費税の中間申告・納付など、利用回数の多い手続きに大変便利です。
※e-Taxの利用には、事前に開始届出書の提出、電子証明書の取得が必要です。
詳細はe-Taxホームページ <http://www.e-tax.nta.go.jp> をご覧ください。

●平成18年分年末調整説明会の案内
日時 11月21日(火)～22日(水)
場所 石川県地場産業振興センター(大ホール)
時間および対象となる方
①21日 14時～16時
②22日 10時～12時
本店法人のうちア、サ行の法人

●無料税務相談
日時 11月15日(水) 10時～16時
場所 税理士会館
金沢市北安江3-4-16
※電話による相談も受付します
224-9034
224-9034
【問い合わせ先】
北陸税理士会金沢支部
223-1841

本店法人のうちア、ワ行の法人
③22日 14時～16時
官公庁・支店法人、その他の法人および個人
※指定日時についてご都合の悪い方は日程の内、都合の良い日時をご利用ください。
持参するもの
平成18年分年末調整のしかた、平成18年分法定調書と合計表の提出の手引。

11月11日～17日は「税を考える週間」です

●税に関する作品展
期日 11月9日(木)～11日(土)
場所 金沢駅東口ふれあい広場
期日 11月14日(火)～19日(日)
場所 金沢市玉川図書館
内容 書道、ポスター、パネルなどの展示
問い合わせ先
金沢地区納税貯蓄組合連合会
201-2289

●「税を考える週間」
期日 11月9日(木)～11日(土)
場所 金沢駅東口ふれあい広場
期日 11月14日(火)～19日(日)
場所 金沢市玉川図書館
内容 書道、ポスター、パネルなどの展示
問い合わせ先
金沢地区納税貯蓄組合連合会
201-2289

知っておこう 住民税改正①

Q どうして税源移譲するの？
A 「地方でできることは地方に」という方針のもと三位一体改革が進められています。そのため、地方団体が自主的に財源を確保し、住民にとって真に必要な行政サービスを自らの責任でより効率的に行えるよう国税から地方税へ税源移譲をすることになりました。
かほく市には、国から所得譲与税として2億8千万円(平成18年度予算)の交付が予定されていますが、これに変わる財源が税源移譲されることとなります。

Q 住民税所得割の税率が10%に統一されます。
A これによって高額所得者の多い地域に税収が集まることとなり、税源移譲が可能となります。
※この改正は、平成19年6月徴収分から適用されます。

年度別税率比較表

課税標準額(※)	平成18年度までの税率	平成19年度以降の税率
200万円以下	税率5% (市民税3% 県民税2%)	一律10% (市民税6% 県民税4%)
200万円超～700万円以下	税率10% (市民税8% 県民税2%)	
700万円超	税率13% (市民税10% 県民税3%)	

Q 税負担が増えるのでは？
A 税源移譲によって住民税が増え、所得税が減るため、納税者の負担は変わりません。
住民税所得割の10%比例税率化に伴い、国税(所得税)の税率構造も見直され、住民税については最低税率が5%、10%に引き上げられ、最高税率が13%に引き上げられます。

用語解説
※課税標準額：「税法上の所得から基礎控除や扶養控除といった諸控除を差し引いた金額のこと。この「課税標準額」に税率をかけたものが「税額」となります。

↓10%に引き下げとなりませんが、所得税は逆に最低税率が10%→5%に引き下げられ、最高税率が37%→40%に引き上げとなります。また、人的控除の差に対応した減税措置なども行われます。これらの措置により、税源移譲の前後で「住民税+所得税」の納税者の負担は変わりません。

【問い合わせ先】 税務課

2003-1114

知っておこう 住民税改正①

認知症予防かるたの標語募集



- 募集内容** 認知症予防をテーマにした標語(1標語につき25文字まで)
応募作品は未発表の自作に限ります。
- 応募資格** 石川県内に在住の方
- 応募方法** 官製ハガキ、電子メール、FAX1通に1作品を記入し、住所、氏名、年齢、性別、電話番号、職業をご記入のうえ、応募してください。応募は1人5点までとします。
※郵送の場合：〒929-1212 石川県かほく市中沼ツ7-1 石川県立看護大学附属地域ケア総合センター 認知症予防かるた事務局 宛
※FAXの場合：FAX281-8309 認知症予防かるた事務局
※電子メールの場合
アドレス：sogocen@ishikawa-nu.ac.jp
件名：認知症予防かるた標語の応募(氏名)
- 応募期間** 11月1日(水)～12月28日(木)(当日消印有効)
- その他**
- ・応募作品は返却いたしません。
 - ・応募作品の著作権、版権は主催者に帰属します。
 - ・優秀作品は認知症予防かるたの読み札として採用され、読み札に応募者の名前が記された認知症予防かるたを作成し進呈致します。
 - ・入賞は、応募者本人に通知し、記念品を送付致します。
- 主催** 石川県立看護大学附属地域ケア総合センター

【問い合わせ先】 石川県立看護大学 細川 ☎281-8340

第4回認知症予防講演会

- 日時** 11月18日(土) 13時30分～16時
- 場所** 七塚健康福祉センター
- 演題** ポケても心は生きている
～認知症の人と暮らす
家族の介護経験から得たもの～
- 講師** 高見 国生 氏
(認知症の人と家族の会代表)
- 申込不要 参加無料**

平成19年度 地域密着型サービス事業者募集

平成18年4月の介護保険制度改正により、地域密着型サービスが創設されました。これは、日常生活圏内でサービスの利用および提供ができる介護サービスです。

本市では、第3期介護保険事業計画に基づき地域密着型サービスの整備を図るため、事業者を募集します。



募集するサービスの種類

- ・認知症対応型通所介護
- ・小規模多機能型居宅介護
- ・地域密着型特定施設入居者生活介護

提出するもの

事業計画書(整備費補助金の交付を受けない場合の事業所も含む)

決定方法

計画内容を審査するとともに、一つの圏域に複数の事業計画が競合する場合は選定します。

募集事業者数

- ・認知症対応型通所介護 1か所(北部圏域1か所)
- ・小規模多機能型居宅介護 2か所(北部圏域1か所、南部圏域1か所)
- ・地域密着型特定施設入居者生活介護 1か所(北部圏域1か所)

募集期間

11月15日(水)～12月15日(金)

その他

- ・国の市町村交付金を活用し、第3期介護保険事業計画に合致する設置計画(年度、圏域)の場合には、本市の審査を経たうえで、整備費を補助する予定です。ただし、必ずしも交付金対象事業として採択されるものではありません。
- ・提出していただいた事業計画書および添付資料などは返却いたしません。
- ・事業計画書などの作成に伴う費用は全額事業者負担となります。

【提出・問い合わせ先】 保険医療課 ☎283-7122

- 日時** 11月27日(月)
10時～12時
- 場 所** ほのぼの健康館
- 進 行 役 所** 石川県立看護大学 教授
西村真実子氏
- 対 象** 市内で乳幼児を子育て中の保護者 先着20名程度
※託児室を準備します。
- 申込締切** 11月13日(月)
- 「申込・問い合わせ先」**
子育て支援課
☎283-7155
- ※電話でお申込みください。



ワークショッップ 「子育ての悩みをみんなで語りあおう」

子育てをしているお母さん方によるワークショッップを開催します。
少子化や核家族化の進行とともに子育て環境が変化しており、悩みや不安を一人で抱え込まないで、子育てについて仲間と一緒に考えてみませんか。
気軽にお友達を誘ってぜひ参加してください。

人はなぜ笑う？

入場無料

幸せだから笑うのではない
笑うから幸せなのだ

特別展示

「円空」の微笑みの写真展

アンケート回答者に抽選で
一番好きな円空の写真を選
べます。
日時 11月21日(火)
～12月17日(日)

講演会II

「円空」の微笑み

日時 12月2日(土) 14時～16時
講師 長谷川公茂氏
(円空学芸理事長)

講演会I

「人間はなぜ笑うのか」
「笑いの人間学」

日時 11月26日(日) 14時～16時
講師 井上 宏氏(関西
大学名誉教授・日本
笑い学会会長)

講演会III

「笑い」の創造
「笑いを生み出す技術」

日時 12月10日(日) 14時～16時
講師 福井 直秀氏
(京都外国語大学教授)

講演会IV

「芭蕉と笑い」
「俳句における寂と滑稽」

日時 12月17日(日) 14時～16時
講師 復本 一郎氏
(神奈川大学教授)



円空作木造馬頭観音菩薩立像
(美濃加茂市指定有形文化財)
撮影 長谷川公茂氏

【場所・問い合わせ先】
哲学館 ☎283-6600

みんなの図書館

【開館時間】 火～金 10時～18時
土・日 9時～17時

●高松図書館 ☎281-8686 ●七塚図書館 ☎285-1377 ●宇ノ気図書館 ☎283-0057

かほく市図書館のどこでも貸出・返却・予約できます。
図書館カウンターまでお知らせください。
ホームページからの予約もぜひ、ご利用ください。
URL <http://www.city.kahoku.ishikawa.jp/library/>

あなたのMy図書館

じっくり読書を楽しむ季節になりました。

新聞や雑誌には新刊がたくさん紹介されています。どれも手に取ってみたいものです。自分で本がどこにあるか探すのはたいへんです。そこで、My(マイ)図書館へ出かけましょう。ぜひ、お近くのかほく市立図書館へお立ち寄りください。かほく市の図書館に所蔵していない本であっても、あきらめず気軽にご相談ください。あなたと一緒に本を探します。

ほかの公共図書館・大学図書館や国立国会図書館の蔵書を調べて、図書館間の相互貸借により借受けることができます。もちろん、電話・FAX・メールでもお受けします。

本をいっぱい
読もうよ。
みんな来てね。



11月の休館日

日	月	火	水	木	金	土
SUN	MON	TUE	WED	THU	FRI	SAT
			1 N,U	2	3 T,N,U	4
5 T	6 T,N,U	7	8	9	10	11
12	13 T,N,U	14	15	16	17	18
19 N,U	20 T,N,U	21	22	23 T,N,U	24	25
26	27 T,N,U	28	29 T	30		

T…高松図書館 N…七塚図書館 U…宇ノ気図書館

本の利用マナー向上キャンペーン 11月9日(休)まで

食べ物や飲みものをこぼす・書き込みをする・切りぬく・破る・手続きをしないで持ち出すこと

やめたいね! こんなこと

マイバック運動実施中!



マイバック運動にご協力ください

今月の本

このほかたくさんのお新書図書が入っています。ぜひ、図書館で手にとってご覧ください。



だまされる脳
—バーチャルリアリティと
知覚心理学入門—
日本バーチャルリアリ
ティ学会VR心理学研
究委員会編
講談社

脳をだませば、脳がわかる、脳がわかれば、
脳をだませる。バーチャルリアリティ技術の
発達と知覚心理学の研究によって、脳はどの
ように「現実」を認識しているかがわかってきた。
誰でも一度は経験した体験をもとに脳の
情報処理に迫る。脳科学の入門書。



**地球をまもる
絵事典**
辻 信一 監修
PHP研究所

ナマケモノのミスターズーニーが、地球にやさしい「スローライフ」の秘訣を紹介。生活の中からムダなモノやコトを引き算していく様々なアイデアが満載。

石川県図書館大会

「図書館は役に立つ!

—生涯学習の拡がり図書館の役割を考える—

日時 11月21日(火) 10時30分～15時30分

場所 河北台中学校講堂

記念講演(11時～12時30分)

演題 「わたしと読書」

講師 坪内 祐三氏(評論家)

入場無料

【申込・問い合わせ先】

七塚図書館 ☎285-1377



坪内 祐三 / 評論家

1958年、東京都生まれ。早稲田大学文学部卒業。著書に、『まほろしの大阪』(びあ)、『別れる理由が気になって』(講談社)など多数。

短歌

激流の保津川下り水しぶき浴びつつ深き緑に見ゆる

金沢 橋本千枝子

散水を終へし島の風に乗る鬼ヤンマ遊ぶ廊下のあたり

高松 谷 幸信

念入りに研ぎてくれたり包丁の刃も澄みわたりて吾が顔写る

高松 竹中 節子

引く波に蹴で崩るる砂の粒見らこそばゆしと渚に跳ぬる

高松 竹中富美子

ふつつつと心荒ぶる夕まぐれ大南瓜を音たてて切る

内高松 竹内美和子

白き毛の黒すみて日々衰ふる吾が飼ひ猫を術なく目守る

高松 符谷 房子

俳句

夕蜻蛉翅をすかして草の先

宇野気 今井 洋子

爽やかに旅のメンバー揃ひたる

森 油野 京子

揺れ止まぬ白萩にある風の道

外日角 新田茂外子

来客を吾が子にゆずり祭酒

外日角 内潟 秀子

涼しさや大黒柱拭き込まれ

外日角 表 外美枝

合歡の香にしばし心の安らげり

白尾 金子由紀子

毛根にちぢちぢと油照り

高松 笠谷 孝

山間のガードレールに稲懸ける

高松 多々見系山

川柳

夢路より覚めて続きが惜しくなり

秋 浜 宮坂 昇

明日もあるつもりで蒔いた種の数

浜 北 西田喜久男

どの顔も元気が笑う敬老会

八 野 東 松枝

愛情も苦痛に変わる長介護

高松 橋爪無声子

※掲載の作品はかほく市文芸協会より寄稿いただいています

文芸の窓

子育て支援ガイド



あなたの子育て応援します

たのしいこといっぱい みんな遊びにきてね!

かほく市子育て支援センター(愛・遊・館内) ☎281-3582

- ☆わくわく広場・育児相談 月～土 9時～16時
- ☆育児サロン 毎週月・水曜日 10時～11時30分
 - ・11月9日(木) わくわくランチタイム
 - ・11月27日(月) わくわくお誕生会
- ☆親子遊びの会“ランランバスハイキング” 10時～12時
 - ・日 時 11月7日(火)
 - ・行 先 大海交流センター
 子育て支援センターへ申し込んでください。

- ☆保育園開放(なかよし広場) 10時～11時30分
 - ・11月8日(水) 大海保育園
 - ・手作り楽器で遊ぼう
- ☆子育てミニミニ講座 11時～11時30分
 - ・11月1日(水) 簡単な手作りおやつを作ろう… 保 育 士
 - ・11月6日(月) 英語 de 遊ぼう …………… 国際交流員
 - ・11月9日(木) 絵本大好き! …………… 図書館司書
 - ・11月20日(月) 風邪を予防しよう …………… 保 健 師
 - ・11月22日(水) 石川ふるさとの味 …………… 栄 養 士

しらゆり保育園内子育て支援センター ☎283-0422

- ☆保育園開放(なかよし広場) 10時～11時30分
 - 毎週水曜日 しらゆり保育園
 - 11月15日(水) ・ヒーローになって遊ぼう
 - ※その他の水曜日 ・親子で好きなあそびを楽しむ
 - ・子育て情報交換、絵本など
 - 11月22日(水) すみよし保育園
 - ・手作り楽器を作って遊ぼう
- ☆出前広場(ラッコちゃん広場) 10時～11時30分
 - 毎週木曜日 七塚健康福祉センター
 - 11月9日(木) ・自然物で遊ぼう
 - ※その他の木曜日 ・親子で好きなあそびを楽しむ
 - ・子育て情報交換、絵本など

大崎保育園内子育て支援センター ☎283-0202

- ☆保育園開放(なかよし広場) 10時～11時30分
 - 毎週金曜日 大崎保育園
 - 11月17日(金) ・自然物で遊ぼう
 - ※その他の金曜日 ・親子で好きなあそびを楽しむ
 - ・子育て情報交換、絵本、手あそびなど
 - 11月1日(水) 内日角保育園
 - ・リズムで遊ぼう
 - 12月6日(水) 七塚保育園
 - ・親子で踊ろう
- ☆出前広場(うさちゃん広場) 10時～11時30分
 - 毎月第1火曜日 ほのぼの健康館
 - 11月7日(火) ・自然物で遊ぼう
 - 12月5日(火) ・クリスマスグッズを作ろう

育児相談および一時保育は、市内全保育園で行っていますので、気軽にご相談ください



このコーナーでは、提案箱やメールに寄せられたご意見やご提案を抜粋してお知らせします。

Q かほく市では飲酒運転に対する懲戒処分は厳格なところでしょうか。
A かほく市では飲酒運転に対する懲戒処分は厳格なところですが、国の人事院の規定に準じて「かほく市職員の懲戒処分に関する指針」において定められています。
 例を挙げますと、飲酒に伴う人身事故の懲戒処分は免職、人身事故を伴わない場合でも、免職・停職の処分基準となつております。現状では基準の変更を考へていませんが、市民の皆さまに納得していただけるよう厳しく運用することを明らかにしておりますので、ご理解をお願いします。
 なお、9月15日に「飲酒運転撲滅のための実践三か条」を定め、かほく市職員「飲酒運転撲滅」を宣誓し、全職員一丸となつて取り組んでいますので、併せてご理解をお願いします。

- 提案箱設置場所 かほく市役所本庁舎玄関、かほく市高松庁舎ロビー、かほく市七塚庁舎玄関、七塚図書館ロビー、宇野駅、横山駅、高松駅
- 市役所宛メールアドレス info@city.kahoku.ishikawa.jp

かほく市民の健康と福祉の拠点

ほのぼの健康館

開館日 平日及び第1・3日曜日
 時間 8時30分～17時15分
 (毎週火・金曜日及び市民団体利用希望の場合は22時まで開館)
 休館日 毎週土曜日、第2・4・5日曜日 ※祝日は休館です
 問い合わせ先 ☎283-1117

お知らせ

今月のほのぼの健康館の手話通訳者の配置日は、11月14日(水)・28日(火) 10時～13時です。

子どもの健診

受付時間 13時15分～13時45分
 場所 ほのぼの健康館

- 赤ちゃん健診(3か月児)
11月2日(水)・16日(水)
対象 H18年7月生
- 1歳6か月児健診
11月9日(水)
対象 H17年4月生
- 3歳児健診
11月30日(木)
対象 H15年7月生

子どもの教室

10時までにお越しください
 場所 ほのぼの健康館

- ひよこ教室(3か月児の育児教室)
11月2日(水)
対象 H18年8月生
- ごっくん教室(6か月児)
11月16日(水)
対象 H18年5月生
※予約が必要です
- ピーパー教室(虫歯予防教室)
11月9日(水)
対象 H16年8月生

子育て相談

受付時間 13時30分～14時
 ●11月8日(水)
 場所 愛・遊・館
 ●11月22日(水)
 場所 ほのぼの健康館

子どもの予防接種

受付時間 13時15分～13時45分
 ●BCG接種 11月7日(火)
 場所 ほのぼの健康館
 対象 主にH18年7月生

肝炎ウイルス検診のお知らせ

日本でもっとも多い肝臓病は、肝炎ウイルスによって起こるウイルス性肝炎で、慢性肝炎から高率に肝硬変、肝臓癌が発生することが分かっています。肝硬変、肝臓癌の予防のために検診を受けて感染の有無を早期に発見し、適切な治療を受けることが大切です。

- 対象者 40～70歳の方
- ・過去に肝機能異常を指摘されたことのある方
 - ・広範囲な外科的処置を受けたことのある方
 - ・妊娠・分娩時に多量に出血したことのある方

※ただし、肝臓の病気で治療中の方や定期的に肝機能検査を受けている方、過去に肝炎ウイルス検査を受けたことのある方は対象としません。

期間 11月1日(水)～30日(木)の診療時間内
 場所 かほく市内の指定医療機関
 検査方法 血液検査(B型・C型肝炎ウイルス検査)
 費用 無料
 申込先 健康福祉課 ☎283-1117

検診票をお渡しますので、その検診票を指定医療機関へ持参し、受診してください。

かほく市健康プラン21「大人のための食育」の参加者募集

食を通じた健康づくりに興味のある方、「自分にあったバランスのよい食べ方」を学習しませんか。希望される方は、講習終了後に食生活改善推進員(食を通じての健康普及ボランティア)養成教室にも参加することで、『食改さん』になることができます。調理実習や実験教室も用意してあります。お気軽にご参加ください。

日程 11月15日(水)(13時30分)・11月21日(火)(9時30分)
 11月29日(水)(13時30分)・12月6日(水)(9時30分)
 場所 ほのぼの健康館
 対象 おおむね20歳から65歳までの方
 費用 調理実習材料費
 締切 11月10日(金)



[申込・問い合わせ先] 健康福祉課 ☎283-1117

■かほく市役所(代)076-283-1111
 総務部
 ・総務課 283-1111
 ・秘書室 283-1110
 ・財政課 283-7128
 ・企画情報課 283-1112
 ・管理課 283-1113
 ・税務課 283-1114
 ・納税課 283-7114

市民部
 ・市民課 283-1116
 ・サービスセンター 283-1116
 ・子育て支援課 283-7155
 ・保険医療課 283-7123
 ・地域包括支援センター 283-7122
 ・環境安全課 283-7124
 ・健康福祉課 (宇ノ気保健福祉センター内)
 ・福祉事務所 283-7120
 議会事務局 283-7126
 監査委員事務局 283-7127
 会計課 283-7125

■かほく市七塚庁舎(代)283-2121
 教育部
 ・学校教育課 283-7136
 ・生涯学習課 283-7137
 ・体育振興課 283-7138
 ・教育センター 283-7170
 七塚サービスセンター 283-7135

■かほく市高松庁舎(代)281-2121
 産業建設部
 ・都市建設課 281-3920
 ・農林水産課 281-3921
 ・商工観光課 281-3922

企業局(高松北庁舎)
 ・水道課 281-3923
 ・下水道課 281-3924
 高松サービスセンター 281-2122

■かほく市消防本部 283-3585
 ・消防課 283-3585
 ・予防課 283-3585
 ・消防署 283-3585
 消防署高松分署 282-5666

■かほく市ホームページ
<http://www.city.kahoku.ishikawa.jp/>
 ■Eメール
info@city.kahoku.ishikawa.jp

お知らせ

水道メーター位置の現 場確認を行います

かほく市が発注した上水道配管図整備業務のため、(株)中央設計技術研究所の社員が、皆さまのお宅へ水道メーター器周辺の調査に伺います。調査は次のとおり実施します。調査は次のご協力をお願いします。
 ・料金はかかりません。
 ・断水することはありません。
 ・建物内に入ることは原則ありませんが、建物内にメーター器を設置している場合は家人の方に訪ねたうえ調査します。
 ・調査時間は5分程度、ご不在でも構いません。
 調査範囲 市内全域
 調査期間 平成18年11月～平成19年3月下旬
【問い合わせ先】 水道課

水道メーター器取替工 事を行います

計量法に基づき、使用期限の近づいた水道メーター器の取替工事を行いますので、ご協力をお願いします。
 ・料金はかかりません。
 ・口径にもよりますが、15分程度断水になります。
 ・取替工事場所はメーター器の周囲だけで、工事時間は15分程度、ご不在でも構いません。
 ・建物内に入ることは原則ありませんが、建物内にメーター器を設置している場合は家人の方に訪ねたうえ工事します。
 ・取替対象の世帯、事業所の方へは、別途連絡します。
 取替対象メーター器
 平成11年4月～平成12年3月に設置、取替を行ったメーター器

取替業者

(株)油野水道設備、(有)岡本ポンプ、(株)おりた、(有)金田設備工業、岸設備工業(株)、(有)沢田電興社、(有)清水商会、(有)高津工業、(有)寺井設備工業、(有)中村住設、(有)西盛電気設備、(有)ヨジロ設備

ハエの発生がなくなります。川や潟、海をきれいにすることに協力できます。下水道の切り替え工事は、地域が一体となって行うことにより効果が大きくなりますので、1日も早い下水道への接続をお願いします。また、かほく市では排水設備工事に係る工事費の助成金制度や融資あつせん制度を実施しています。

下水道切り替え工事は お済みですか

下水道施設が利用できるようになつてから、汲み取り便所の場合は3年以内、その他の場合は遅滞なく下水道施設へ接続することが義務付けられています。
下水道にする
 ・水洗トイレが使用でき幼児や老人でも安心して使えます。
 ・台所や風呂場などの排水が側溝に流れないため、側溝へのドロがたまらず、悪臭や蚊、

農業の担い手育成相談 窓口を設置

河北郡市では、農業従事者の減少や高齢化が進行し、耕作放棄地が増加しています。「集落営農するには」「認定農業者になりたい」と、農業の元気な担い手を育成するための相談窓口を設置しました。お気軽にご相談ください。

【相談窓口】
 津幡農林事務所
 ☎289-4158
 JA石川かほく 経済部
 ☎288-7555
 河北郡市広域担い手育成総合支援協議会
 ☎289-5599
 農林水産課

いしかわ県産木材使用 住宅に補助します

ご自分で住むための住宅を建築した方のうち、平成18年3月以降に住宅が完成し、県内の森林から伐採された木材を活用した方を対象に補助しています。
補助金額 20万円/1戸
申込締切 平成19年3月5日(月)(平成19年2月までの完成分)
 詳細はお問い合わせください。
【問い合わせ先】

募集

市営住宅入居者募集

申込受付期間 11月6日(月)～11月17日(金)(平日のみ受付)
 8時30分～17時15分
募集住宅
 ・特定公共賃貸住宅
 白千鳥ハイツ(高松) 3戸
 3LDK 58,000円
 高松団地西棟(高松) 1戸
 3LDK 61,000円

応募資格
 ・住宅に困っている方
 ・2人以上(家族単位)で入居が原則
 ・市町村税を滞納していない方
 ・政令、条例で定める所得の制限内の方
注意事項
 申込書等記載事項については、都市建設課へ直接お問い合わせください。
 また、入居希望者多数の場合は抽選となります。

【申込・問い合わせ先】

都市建設課
 申込用紙は都市建設課(高松庁舎)、市民課(本庁舎)、七塚サービスセンターの窓口にあります。
 申込時に書類の審査を行いますので、直接都市建設課へご持参ください。

収穫体験とかぶら寿し 作り教室参加者募集

地元で昔から伝わるかぶら寿しの作り方教室を開催します。指導は瀬戸町農産物加工生産組合の皆さんで、内容は、かぶらの収穫、あら漬け、ほん漬けと作業工程を一日で体験します。
日時
 12月1日(金)・2日(土)・4日(月)の3日間 9時30分～15時
集合場所
 大海交流センター駐車場
対象
 かほく市在住の一般成人男女
募集人数 各日、先着6名
参加費 1,500円 (当日集金)

※当日は長靴をはき、合羽を着てかぶらを抜くところから体験します。
 ※昼食は用意します。
応募期間 11月8日(水)～9日(木)
 9時～17時
【問い合わせ先】
 大海交流センター
 ☎281-2123

自衛官採用試験

受験資格
 ・貸費学生
 大学理学部・工学部の3・

4年次または大学院修士に在学の方
 ・自衛隊生徒
 中卒(見込含)17歳未満の男性の方
 ・2等陸・海・空士
 18歳以上27歳未満の方
受付期間
 ・貸費学生 12月1日(金)～1月19日(金)
 自衛隊生徒 11月1日(水)～1月9日(火)
 ・2等陸・海・空士 年間通じて
試験日
 ・貸費学生 2月4日(日)
 ・自衛隊生徒 1月13日(土)
 ・2等陸・海・空士 受付時にお知らせ
【問い合わせ先】
 自衛隊石川地方協力本部
 ☎291-6250

石川高専公開講座

親子で楽しむベンチづくり
日時 11月25日(土)・26日(日) 9時～17時
内容 杉間伐材を使い家庭用ベンチを製作します。
受講対象 中学2年生の親子5組
受講料 10,200円
フォトレタツチ入門
日時 12月2日(土) 10時～16時

石川職業能力開発短期 大学校自己推薦入試第 1期出願受付中

募集科 生産技術科/電子技術科/情報技術科
出願締切 11月17日(金)
試験日 11月25日(土)
【資料請求・問い合わせ先】
 石川職業能力開発短期大学校入試広報係
 〒927-0024
 穴水町由比ヶ丘の45-1
 フリーダイヤル
 0120-033-245
 ☎0768-524836

石川県津幡農林事務所地域 林業振興課
 ☎289-4456
 石川県森林管理課ホーム ページ
<http://www.pref.ishikawa.jp/shinrin/mokuzai.jyutakuhojo.html>

【注意】石油直圧式給湯機の 発火に気をつけてください

市内でリコール対象の石油直圧式給湯機から火災が発生しました。リコール対象の給湯機をお使いの方は、部品交換を行っていない方は、販売店または製造メーカーにご連絡をお願いします。
製造メーカー
 株式会社ノーリツ

製造期間 1997年(平成9年)3月～2001年(平成13年)3月末まで
対象機種
 OTQR302・303・305・403・405シリーズ
 OQB302・305・403・405シリーズ
【問い合わせ先】
 株式会社ノーリツ
 フリーダイヤル
 0120-018-170
 URL <http://www.noritz.co.jp/contact/important/01/index.html>

催し

●かほく市民レクリエーションの集い

日 時 11月14日(火) 20時～21時30分
場 所 河北台健康体育館
講 師 石川県レクリエーション協会
内 容 レクリエーション・ゲーム
対 象 かほく市民
参加無料

「主催・問い合わせ先」
かほく市レクリエーション協会
☎2883-7138

●うみつこらんど七塚の催し

・手編みセーターと絵画展
日 時 11月3日(金・祝) 19日(日)
出展者 間学谷嘉孝(外日角)
鑑賞無料
・グループぞろば なかよし
絵画展
日 時 11月3日(金・祝) 19日(日) 15時まで
出展者 金沢市・内灘町在住の女性8人グループ
鑑賞無料

・企画展 第2回郷土かほく昔のくらし展ー弥生時代ー
日 時 11月3日(金・祝) 30日(木)

「問い合わせ先」
石川県厚生政策課
☎225-1411

●民謡まつりinなつつか

日 時 11月12日(日) 12時
場 所 河北台中学校講堂
「主催・問い合わせ先」
かほく市民謡協会七塚支部
☎285-0274(つかい)

がんばりました

●第27回石川県少年空手道錬成大会(9/3・白山市)
(形・女子)

- 小学2年の部 第3位 西谷 遙希(七塚小)
- 小学3年の部 優勝 別宗 志穂(外日角小)
- 第3位 鈴谷恵理子(七塚小)
- 第3位 折戸 朝香(七塚小)
- 小学5年の部 第3位 西谷 悠希(七塚小)
- 小学6年の部 第3位 紺谷 奈緒(七塚小)
- (組手・男子)
- 小学1年の部 第3位 吉野賢志郎(外日角小)
- 小学2年の部 第2位 水口 時和(宇ノ気小)
- (組手・女子)
- 小学2年の部 第3位 梶 弥音(高松小)

主催 かほく市教育委員会

・遊・優・悠。写真展
日 時 11月23日(木・祝) 12月3日(日)
出展者 新田 利治・美樹子(外日角)ほか
「問い合わせ先」
うみつこらんど七塚
☎2883-8880

●母子父子寡婦対象クリスマス会の集い

ボーリング大会や昼食を兼ねた交流会です。親子でぜひご参加ください。
日 時 12月17日(日)
参加無料
申込締切 11月30日(木) 先着30名まで
「申込・問い合わせ先」
かほく市社会福祉協議会
☎285-8885

●まちかど交流館の催し

・「南新町生涯学習 生花・水墨画・パッチワーク展」
展示期間 11月2日(木)～30日(木)
入場無料
・「かほく おはなしのまつり」
日 時 11月3日(金・祝) 13時30分～16時30分
親子いっしょに楽しむつどい

19時30分～21時

大人のためのおはなしの夕べ
内容は、おはなしクイズ・昔話・朗読・紙芝居など
「問い合わせ先」
かほくおはなしの会
☎282-5640(細川)

●歴史を語る会

日 時 11月18日(土) 14時
テーマ 「黄砂に関する歴史」
語り部 石川県立看護大学 教授 日吉 孝子氏
参加料 300円(飲み物代)
「問い合わせ先」
まちかど交流館
☎282-5760

●バリアフリー社会推進県民大会

県では、「石川県バリアフリー社会の推進に関する条例」を定め、高齢者や障害者などがあらゆる分野の活動に平等に参加できる社会を目指しています。
日 時 11月10日(金) 13時～15時30分
場 所 石川県地場産業振興センター
演 題 「やさしい街・やさしい人」
講 師 石井めぐみ氏(女優)
参加無料

●第3回かほく市スポレク

サーキット大会 第2戦
ビーチボールバレー競技会(9/26～27・河北台健康体育館)
男子の部
優勝 T.O.P横山
第2位 元虎会
第3位 和虎卵会
女子の部
優勝 すずらんクラブ
第2位 遠塚レディース
第3位 T.O.P横山レディース
少年少女の部
優勝 キッズピンポンクラブA
第2位 七塚トランポリンクラブ
第3位 七塚バレーボールクラブ

●第61回国民体育大会

(9/30～10/10・兵庫県)
かほく市から11名の選手・監督が出場しました。
ボート(成年男子)
山本 亮太(七 窪)
前田 光樹(宇野気)
ソフトテニス(少年男子)
坂井 俊彦(宇野気)
ソフトテニス(少年女子)
新甫 美季(外日角)
神田 葉月(外日角)
剣道(成年男子)
榎 敏弘(笠 島)
セーリング(成年女子)
下谷 美樹(松 浜)
軟式野球(一般B)
高平 勲(内日角) 監督兼任

親子ふれあいコンサート

～休日の夕べのひとつ～
日曜の夕方に親子でいっしょに音楽を聞きませんか？懐かしい調べもあれば、迫力のある演奏もあります。是非この機会に会場に親子またはご家族で足を運んでいただき、楽しいひとときを過ごしませんか？

【出演者】
・高松少年少女合唱団
・ホルンソロ 下村 健治
・ユーホニウムソロ 西田 知亜紀
・トランペットデュオ 山内 博史、池下 知子
・ベルカントサクソフォンアンサンブル Sop 山下 美江、Alt 北野 由紀子、Bar 山下 祐司
・トリオ ザヴァン Ob 出澤 亜也子、弘田 説子、黒川 秀孝
※出演者の都合により変更になる場合があります。

日 時 11月5日(日) 18時30分開場 18時50分開演
場 所 河北台中学校講堂
入場無料
主 催 かほく市教育委員会
共 催 みらい子育てネットかほく
【問い合わせ先】 生涯学習課

※河北台中学校には駐車場がありませんので、お車でご来場の際には河北台健康体育館、七塚庁舎または生涯学習センターふれあい館などの公共駐車場をご利用ください。ホール内の飲食はご遠慮願います。また、学校敷地内は禁煙となっておりますのでご協力をお願いします。

●第19回全国スポーツ・レク

リエーション祭(10/21～24・鳥取県)
かほく市から12名の選手が出場しました。
グラウンド・ゴルフ競技
浜中 栄一(長柄町)
壮年サッカー競技
植谷 弘一(内高松)
女子ソフトボール競技
干場 睦美(高 松)
坂本 沙織(白 尾)
ラージボール卓球競技
竹中 義孝(高 松)
インディアカ競技
蔵谷 富男(木 津)
森 光枝(木 津)
三国 りか(木 津)
松本美智子(木 津)
太田 直美(木 津)
新藤 豊和(宇 気)
紺谷 絹子(松 浜)
蔵谷 孝子(木 津)

●久田 俊博(長柄町)

軟式野球(成年)
小泉 悟志(木 津)
宝達 長城(高 松)

善意をありがとう

●宇ノ気老人手芸クラブより交通安全に役立ててくださいと、手作りの「亀」のマスコットを寄付していただきました。

●秋季火災予防運動 実施期間：11月9日(木)～15日(水)
●全国統一標語『消さないで あなたの心の 注意の火』
★住宅防火のちを守る7つのポイント - 3つの習慣・4つの対策 -

<p>【3つの習慣】</p> <ul style="list-style-type: none"> 寝たばこは、絶対やめる。 ストーブは、燃えやすいものから離れた位置で使用する。 ガスこんろなどのそばを離れる時は、必ず火を消す。 	<p>【4つの対策】</p> <ul style="list-style-type: none"> 逃げ遅れを防ぐために、住宅用火災警報器を設置する。 寝具や衣類からの火災を防ぐために、防災製品を使用する。 火災を小さいうちに消すために、住宅用消火器等を設置する。 お年寄りや身体の不自由な人を守るために、隣近所の協力体制をつくる。
---	--

※火災予防期間中、朝7時と夜8時にサイレン吹鳴を行います。

●清水ルリさん(鹿児島県指宿市)から教育振興のためにと10万円を寄付していただきました。
●故杉本綾子さん(七窪)のご遺志により、かほく市立3中学校の校舎建築、改装資金として600万円を寄付していただきました。

11月のカレンダー

日	曜日	主な行事やお知らせの内容
11月1日	(水)	○県立看護大学看護電話相談「子どもを亡くした悲しみや悩みについて」(9:00~正午、☎281-8316)
2日	(木)	○心配ごと相談(13:30~16:00、ほのほの健康館)
3日	(金)	文化の日 ○第2回郷土かほくの昔のくらし展-弥生時代-(~30日、うみつこらんど七塚) ○手編みセーターと絵画展(間学谷嘉孝)(~19日、うみつこらんど七塚) ○なかよし絵画展(グループぞろば)(~19日、うみつこらんど七塚)
4日	(土)	
5日	(日)	○東海北陸ブロックインテアカ大会(9:00開会式、河北台健民体育館) ○親子ふれあいコンサート(18:30開場、18:50開演、河北台中学校講堂)
6日	(月)	
7日	(火)	
8日	(水)	○第57回(女子第24回)石川県中学校駅伝大会兼第14回全国中学校駅伝大会予選会(10:30開会式、うのけ総合公園陸上競技場) ○法律相談(13:30~16:00、ほのほの健康館 [無料・先着順・要予約] ☎283-1116)
9日	(木)	○秋季火災予防運動(~15日)火災予防運動広報パレード ○心配ごと相談(13:30~16:00、ほのほの健康館)
10日	(金)	
11日	(土)	○寸心読書会(14:00、哲学館) ○天体観望会(20:00、七塚生涯学習センター)
12日	(日)	○かほく四季まつり かにカニ合戦…海の幸・山の幸まつり…(10:00~14:00、かほく市生涯学習センター駐車場) ○火災防ぎょ訓練(上山田地内)
13日	(月)	
14日	(火)	○手話通訳者窓口設置日(10:00~13:00、ほのほの健康館)
15日	(水)	
16日	(木)	○心配ごと相談(13:30~16:00、ほのほの健康館・七塚健康福祉センター) ○県立看護大学看護電話相談「高齢者ケア・介護について」(15:30~17:00、☎281-8316)
17日	(金)	
18日	(土)	○県民大学校「西田幾多郎哲学講座」⑮(14:00、哲学館) ○かほく市女性意見発表・交通安全母親大会(11:30、七塚生涯学習センター)
19日	(日)	
20日	(月)	○心配ごと相談(13:30~16:00、高松社会福祉センター) ○人権問題講演会「くらしに人権感覚をいかに」(14:00~16:00、津幡町文化会館「シグナス」)
21日	(火)	○平成18年度石川県図書館大会(10:30~15:30、河北台中学校講堂及び七塚生涯学習センター) ○特別企画・人はなぜ笑う?「円空写真展」(~12月17日、哲学館)
22日	(水)	
23日	(木)	勤労感謝の日 ○第86回河北潟一周駅伝競走大会(9:00、津幡町役場前スタート) ○心配ごと相談(13:30~16:00、ほのほの健康館)
24日	(金)	○県立看護大学看護電話相談「子育てや親子関係について」(9:00~正午、☎281-8316)
25日	(土)	○天体観望会(20:00、七塚生涯学習センター)
26日	(日)	○特別企画・人はなぜ笑う?講演会I「人間はなぜ笑うのか ~笑いの人間学~」(14:00、哲学館)
27日	(月)	○献血(13:00~16:00、かほく市役所)
28日	(火)	○手話通訳者窓口設置日(10:00~13:00、ほのほの健康館)
29日	(水)	
30日	(木)	○国民健康保険税 第7期納期限 ○心配ごと相談(13:30~16:00、ほのほの健康館)
12月1日	(金)	
2日	(土)	○特別企画・人はなぜ笑う?講演会II「円空 ~私の微笑み~」(14:00、哲学館)
3日	(日)	
4日	(月)	○第57回人権週間(~10日)
5日	(火)	

国民年金だより

社会保険料控除に 証明書が必要です

国民年金保険料は、納付した全額が所得税・市町村民税などの社会保険料控除の対象となります。国民年金保険料を社会保険料控除として申告する場合は、今年1年間に納付(納付見込みを含む)した国民年金保険料を証明する書類の添付が必要です。

このため、生命保険会社などが発行する控除証明書と同様に、1年間に納付した国民年金保険料の額を証明する「社会保険料(国民年金保険料)控除証明書」(ハガキ)が、社会保険庁から11月初旬に送付されます。(ただし、10月3日以降に本年初めて保険料を納付する方については、翌年2月初旬に同様の証明書が送付されます)

年末調整または確定申告の手続きの際は必ずこの証明書や領収証書を添付してください。

【問い合わせ先】

控除証明書専用ダイヤル
☎0570-00-9911
(平成18年11月1日~平成19年3月16日 平日9時~17時)

社会保険庁ホームページ
<http://www.sia.go.jp/>

発表 第2回 かほく市こども写生作品優秀賞



優秀賞
横川まり絵(大海小学校6年)



優秀賞
岩井 一平(外日角小学校3年)

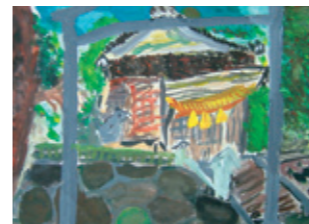

優秀賞
横川 聖(大海小学校4年)



優秀賞
塩本 光(七塚小学校2年)



優秀賞
御館さと子(金津小学校1年)



優秀賞
丹羽 康介(高松小学校6年)



優秀賞
廣瀬 智海(宇ノ気小学校2年)

かほく市内の小学生に、文化財など地域の特色あるものを題材とした絵を募集したところ70名の応募があり、4名の審査員により優秀賞7点を決定しました。

展示期間
11月1日(水)~10日(金)
場所 哲学館

平成18年度 かほく市入札結果をお知らせします

日付	件名	工事・業務場所	契約額	工事・業務請負業者
H18. 9. 7	かほく市南部浄化センター汚泥処理施設機械設備工事	かほく市大崎地内	171,150,000	川崎重工業(株)中部支社
"	かほく市南部浄化センター汚泥処理施設電気設備工事	かほく市大崎地内	61,950,000	(株)日立製作所金沢支店
"	第3回かほく市生涯学習フェスティバル会場設営業務委託	かほく市遠塚地内	1,410,675	PFUライフエージェンシー(株)
H18. 9. 22	七塚1号井機械電気設備工事	かほく市秋浜地内	7,717,500	(株)今一電気商会
"	市道103号線消雪電気設備工事	かほく市高松地内	6,352,500	(株)黒川電気商会
"	市道2-28号線外1路線消雪電気工事	かほく市遠塚地内	5,722,500	フタクチ電設工業(株)
"	市道狩鹿野笠島1号線消雪電気設備工事	かほく市狩鹿野地内	6,195,000	(株)村田電気工事
"	市道狩鹿野笠島1号線舗装改修工事(1工区)	かほく市上山田地内	19,320,000	北川ヒューテック(株)
"	市道狩鹿野笠島1号線舗装改修工事(2工区)	かほく市狩鹿野地内	9,975,000	(株)ソテック
"	市道狩鹿野笠島1号線道路改築工事(1工区)	かほく市上山田地内	33,180,000	高平建設(株)
"	市道狩鹿野笠島1号線道路改築工事(2工区)	かほく市狩鹿野地内	11,182,500	(株)あけほの
"	市道狩鹿野笠島1号線消雪配管工事(1工区)	かほく市上山田地内	20,370,000	(株)沢本組
"	市道狩鹿野笠島1号線消雪配管工事(2工区)	かほく市狩鹿野地内	19,215,000	(株)大野産業
"	市道2-28号線外1路線消雪配管工事	かほく市浜北・遠塚地内	14,154,000	(株)吉井組
"	市道103号線消雪配管工事	かほく市高松地内	9,528,750	道下建設(株)
"	市道宇気1号線外1路線消雪配管工事	かほく市宇気地内	3,150,000	(株)砂山組
"	市道笠島1号線消雪配管工事	かほく市横山地内	3,045,000	(株)山越建設
"	高松VI地区辺長図・集成図作成業務委託	かほく市高松VI地内	1,543,500	(株)長柄測量
"	鉢伏地区辺長図・集成図作成業務委託	かほく市鉢伏地内	1,260,000	(株)北日本ジオグラフィ
"	上田名辺長図・集成図作成業務委託	かほく市上田名地内	840,000	羽昨測量設計(株)

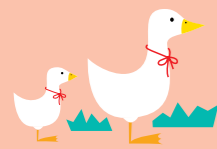

慶弔だより

平成18年9月18日～10月16日までの届け出
【問い合わせ先】 市民課市民係 ☎283-1116

お断り 当市に住所を有する方で、本人またはご家族の申し出があったもののみ掲載しています。

お誕生

氏名	保護者	住所	氏名	保護者	住所	氏名	保護者	住所
本多 航大	(直彦・里恵子)	内高松	塚本 蒼大	(宏行・美香)	高松	香林 沙弥音	(隆志・由香理)	松浜
内田 紗奈	(雅士・美鈴)	高松	三浦 萌結	(修二・智美)	高松	吉田 舜	(英二・忍)	大崎
氣谷 妃風	(光一・二三代)	松浜	二津 幹采	(純・祐美子)	指江	油井 華愛	(一英・香織)	木津
中西 乃愛	(信二・真弓)	森	高嶋みなみ	(嘉一・千明)	白尾	高井 美澄	(秀章・弥生)	外日角
架谷 啓太	(貴士・淳子)	高松	大石 琉生	(雄史・美千代)	上山田			
宮崎 藍海	(剛一・明恵)	白尾	杉本 結和	(浩一・香奈恵)	上田名			

ご結婚

氏名	旧住所	新住所	氏名	旧住所	新住所	氏名	旧住所	新住所
油野 真洋	白尾	白尾	架谷 将史	高松	内日角	西田 錦矢	秋浜	秋浜
寺尾加奈子	金沢市	白尾	杉村真由美	内日角	内日角	日野 美幸	気屋	秋浜
澤本 達也	内日角	内日角	川村 隆宏	森	森	落合 一哉	松浜	松浜
村松美千代	宇気	内日角	坂本 知美	高松	森	竹本 早希	津幡	松浜
能口 健	遠塚	遠塚	本多 滋生	内高松	内高松	西尾 佳崇	外日角	外日角
出口 明美	内日角	遠塚	岡田 夕子	内灘	内高松	山下 理恵	八野	外日角
山口 達也	宇野気	宇野気	岡田 広行	高松	高松	高井 和之	外日角	外日角
河本 那未	宇野気	宇野気	瀬川 浩美	津幡	高松	中森 泰恵	外日角	外日角

おくやみ

氏名	年令	住所	氏名	年令	住所	氏名	年令	住所
江上 元枝	(94)	箕打	櫻井 初尾	(91)	二ツ屋	葛城 外	(92)	内高松
森 次男	(80)	白尾	葛葉 直子	(84)	長柄町	大浦 隆	(70)	外日角
能任 憲二	(75)	外日角	北瀬佐代子	(62)	宇野気	村本 清子	(72)	気屋
飯田 外次	(81)	白尾	長柄 修	(87)	高松	村井與三郎	(92)	宇気
山口 行雄	(57)	高松	高野 房江	(73)	秋浜			

休日当番医

日	施設名	住所	電話番号
11/3 (金)	紺谷医院(内・小)	かほく市木津	285-0020
	さいとうクリニック(皮・形成)	津幡町瀧端	288-4540
11/5 (日)	茶谷医院(内・小)	内灘町西荒屋	286-8478
	酒井医院(内・小・外)	津幡町加賀爪	289-2006
11/12 (日)	角田医院(内・小)	かほく市高松	281-0012
	たなべ眼科医院	津幡町北中条	289-6340
11/19 (日)	浅野医院(内・小)	かほく市宇野気	283-0002
	上島クリニック(婦・産・内)	津幡町清水	289-2233
11/23 (木)	らいふクリニック(内)	かほく市白尾	283-6200
	二宮内科医院(内・小)	津幡町瀧端	288-3188
11/26 (日)	山崎耳鼻咽喉科クリニック	かほく市白尾	283-7070
	さかきばら内科医院(内・小)	津幡町庄	288-7770
12/3 (日)	かわむら整形外科医院	津幡町横浜	288-2555
	北谷クリニック(消・外・小・内)	かほく市高松	281-8801

ゴミ収集日

もえるごみ		収集地区	
毎週月・木	高松・木津・松浜・遠塚・森・向野・宇気・七塚・宇野気		
毎週火・金	内高松・長柄町・若緑・箕打・元女・黒川・野寺・八野・瀬戸町・夏栗・中沼・二ツ屋・浜北・秋浜・外日角・白尾・狩鹿野・指江・多田・気屋・上山田・下山田・鉢伏・内日角・大崎・横山・谷・笠島・上田名・余地		

※もえるごみ・粗大ごみ・燃焼体日も収集します。
高松一南町・古宮町・元町・南新町・浜川町・六軒町・中町・上北町・北中町・北新町・岸川町・桜井町・下伊丹町・上伊丹町・東町・旭町・新旭町

11月1日～11月30日までの収集日			
もえないごみ	燃焼体ごみ	粗大ごみ	収集地区
11/7 火	11/28 火	11/10 金	木津・松浜・遠塚・森・向野・宇気・七塚・宇野気
11/14 火	11/20 月	11/3 金	高松
11/15 水	11/6 月	11/23 木	浜北・秋浜・外日角・内日角・大崎
11/15 水	11/5 日	11/23 木	白尾
11/22 水	11/13 月	11/16 木	狩鹿野・指江・多田・気屋・上山田・下山田・鉢伏・横山・谷・笠島・上田名・余地
11/22 水	11/20 月	11/16 木	内高松・長柄町・若緑・箕打・元女・黒川・野寺・八野・瀬戸町・夏栗・中沼・二ツ屋

環境ポスターコンクール優秀作品決定

環境にちなんだポスターを募集したところ、110点の応募がありました。その中から各部門の最優秀賞1点、優秀賞2点が決定しました。これらの作品は、看板・ポスター化し、町内会・区および公共施設に掲示して、道行く人に環境問題を呼び掛けます。

	《小学校低学年の部》	《小学校高学年の部》	《中学生の部》
★最優秀賞	北野 諭(宇ノ気小3年)	川本奈津美(高松小6年)	西田 智恵(宇ノ気中2年)
★優秀賞	木村日菜乃(宇ノ気小3年) 鍋島 優彩(宇ノ気小3年)	清水 裕貴(宇ノ気小5年) 向田 佳苗(宇ノ気小5年)	石黒 裕人(宇ノ気中2年) 宮下 愛里(河北台中1年)

最優秀賞作品



《小学校低学年の部》
北野 諭(宇ノ気小3年)



《小学校高学年の部》
川本奈津美(高松小6年)



《中学生の部》
西田 智恵(宇ノ気中2年)

～犬・猫を飼っている皆さまへお願い～

犬・猫のフンにより住民が迷惑をしています!

- ペットは愛情と責任を持ち、マナーを守って飼いましょ。近所に迷惑をおよぼさないように十分なエサと水を与え、朝夕の運動を忘れずにしましょう。運動不足がストレスになりむだ吠えします。
 - フンは飼い主が責任を持って始末しましょう。散歩をさせる時は紙・袋などを用意し、必ず始末をしましょう。
 - 野生猫が生息しにくい環境づくりをこころがけましょ。責任もなくむやみにエサを与えないでください。
- ※迷子になって保護される犬が大変多くなっています。石川県では「犬の危害防止条例」で犬の放し飼いを禁止しています。散歩は必ずつないで行いましょう。
- 環境安全課 ☎283-7124

みなさんの家庭に
不用なものはありますか??
登録しませんか!

不用品情報ダイヤル登録状況 -無料- 10月24日現在

譲ります	譲ってください
・ サイドボード	・ レース糸、毛糸(残り玉)
・ バイブベッド	・ ベビーカー(双子用)
・ ベビーマット	・ ジュニアシート
・ 世界名作文集	・ ベッド(木製・セミダブル)
・ ブランコ	・ ノートパソコン
	・ ベビーベッド

- ・ 提供者が品物を保管すること。
- ・ 希望者が提供者のところまで取りに行くこと。
- ・ 登録期間は6か月間です。(この間取引がない場合は、一度抹消し再度登録していただきます)
- ・ 登録は市内の個人に限ります。(事業所はご遠慮ください)

【問い合わせ先】 環境安全課 ☎283-7124

「エコみらい河北」体験教室のご案内

河北郡市リサイクルプラザ内「エコみらい河北」では、ガラス工芸や、紙すきなどを体験することができます。

教室名	開催日
吹きガラス体験	オリジナルコップを作ろう 11月15日(水)、25日(土) クリスマスペアグラスを作ろう 12月10日(日)、17日(日)
バーナーワーク体験	携帯ストラップを作ろう 11月22日(水) 12月2日(土)、23日(日)
サンドブラスト体験	クリスマスオーナメントを作ろう 11月5日(日)、19日(日) 12月3日(日)、24日(日)
紙すき体験	11月26日(日)

要予約 紙すき体験のみ無料

【申込・問い合わせ先】

河北郡市広域事務組合「エコみらい河北」 ☎288-4545

キラリ仕事人



この職業に就いた理由は？

もともと物づくりが好きで、さらに進学先で土木工学を学んだことで、地に残るような仕事をしたいと思うようになった。卒業して2年間は東京で上野・東京間の新幹線乗り入れの工事に携わり、その後、地元であるかほく市で土木の仕事が続けたいと思い、建築物も土木構造物も両方手懸けている今の会社に就職しました。

仕事を通して得たことや、今後の仕事での目標は？

入社して22年。道路建設や河川などの護岸工事の現場を主に担当してきました。完成した道路を見た住民の方がかけてくれた「ありがと」の言葉に励まされ、お客様と協議を重ねて出来上がったものを見たときの感動や達成感が、次の仕事の原動力となっています。今後も、地域の方の生活や自然環境に配慮した施工を行うことはもちろんのこと、技術屋として自信を持って後世に残せるものを造りたいです。



自信を持って 後世に残せるものを造りたい

● 今月の仕事人

奥田 裕樹さん

(株式会社表組/外日角)



窓

の外では田中から虫が鳴きはじめ、日々秋を感じています。

秋といえば皆さんは何を思いますか。今、私の頭の中は「かほく」になっています。何故かというところ、かほく四季まつり「かにカニ合戦」の原稿編集集中に見た、茹で立ての真っ赤なかにが本場においしそだったからで、今からまつりがとても楽しみです。ちなみにこの日はまぐろの解体ショーもあり、解体したまぐろを即売するんですよ。「かに」「まぐろ」の慶おろこまつりになります。

食

欲の秋、サツマイモがおいしい季節となりました。新たに商標登録をしたかほく市特産物の「かほくくり」は「甘さ」と「ホクホク感」を追求したサツマイモです。

北陸朝日放送の「第5回石川ふるさとCM大賞」に、「かほくくり」でエントリー(30秒のCM作品として)出展しました。幸いなことに19市町の中で現在上位5チームに入りました。11月13日午後6時45分放送でかほく市が出演しますのでご覧ください。(M)

平成18年10月1日現在

【かほく市の人口】

(前月比)

合計 35,434人 (-10)

男性 16,977人

女性 18,457人

世帯数 10,846世帯 (-5)